

**Comune di Rocca San Felice**  
Provincia di Avellino



**Piano Urbanistico Comunale**

Legge Regionale n.16 del 22.12.2004  
Regolamento di Attuazione per il Governo del Territorio n. 5 del 04.08.2011

PROTOCOLLO	VISTI
APPROVAZIONE	ADOZIONE
Progetto urbanistico: arch. Giovanni Maggio co-autore: ing. Angelo Di Leo	Responsabile Unico del Procedimento ing. Carmine Fergone
Studio agronomico: dr. agr. Franco Salazar Studio geologico: dr. geol. Michele Sato Zonizzazione acustica: ing. Giovanni Polestra	Il Sindaco ing. Guido Cipriano
Rapporto ambientale: ing. Vito del Buono	
aggiornamento elaborazione: Dicembre 2020	Scala

Elaborato:  
**Stralcio Piano Territoriale Regionale**

**PRELIMINARE P.U.C.**

**QC.02**

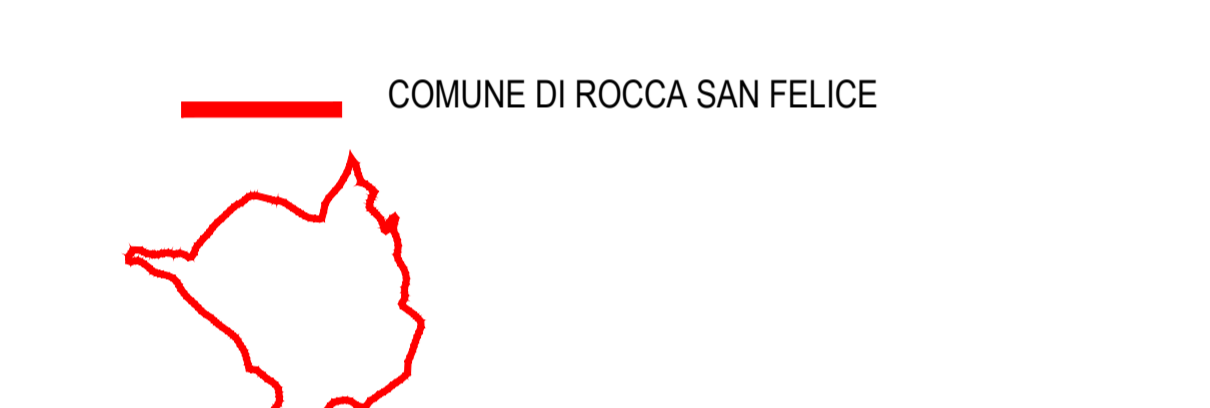

**Primo Quadro Territoriale di Riferimento  
LA RETE ECOLOGICA**

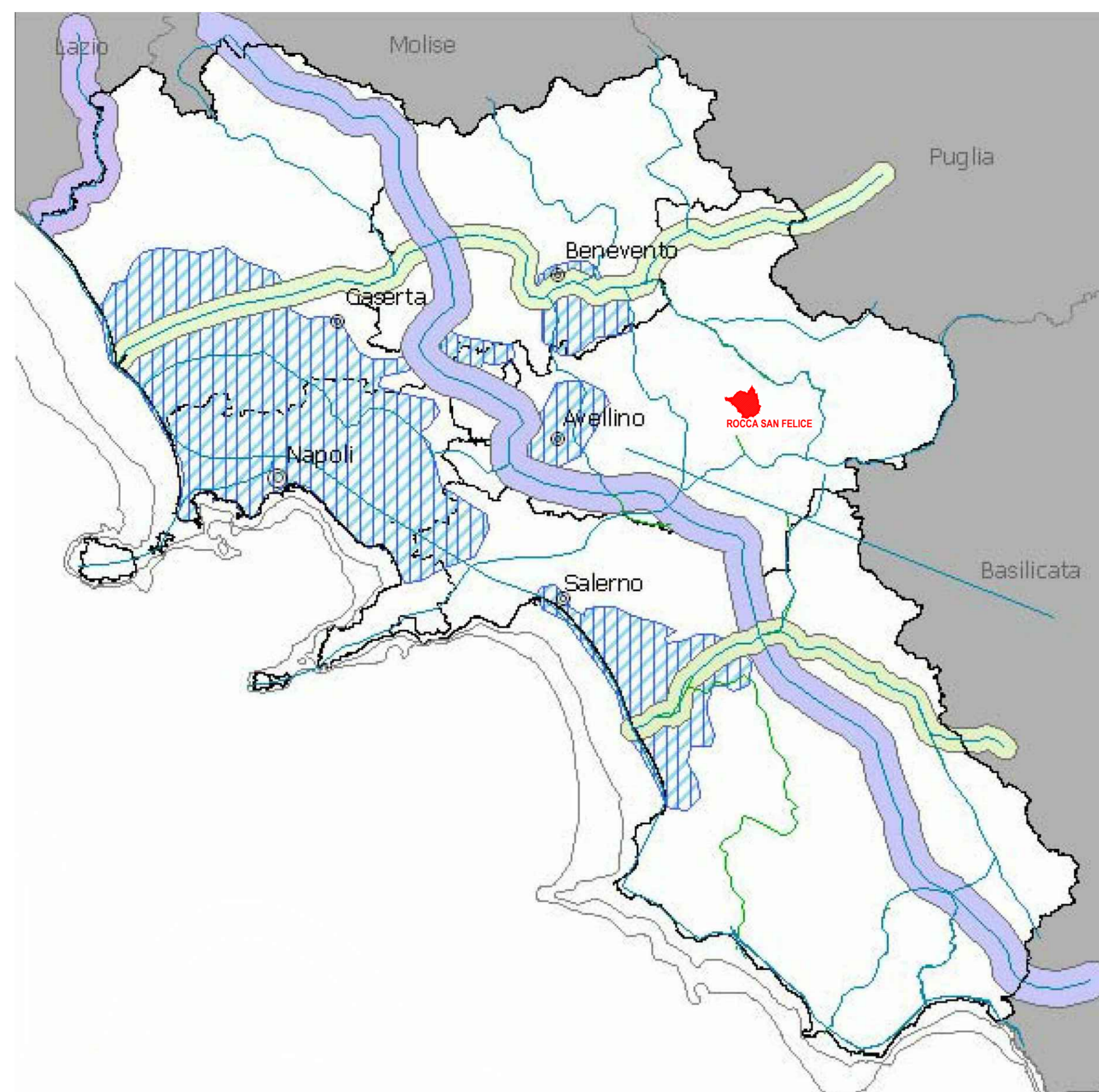

- Area di massima frammentazione ecologica
- Corridoio Appenninico principale
- Corridoi regionali trasversali
- Corridoio costiero Tirreno
- Corridoi regionali da potenziare

**Secondo Quadro Territoriale di Riferimento  
AMBIENTI INSEDIATIVI**

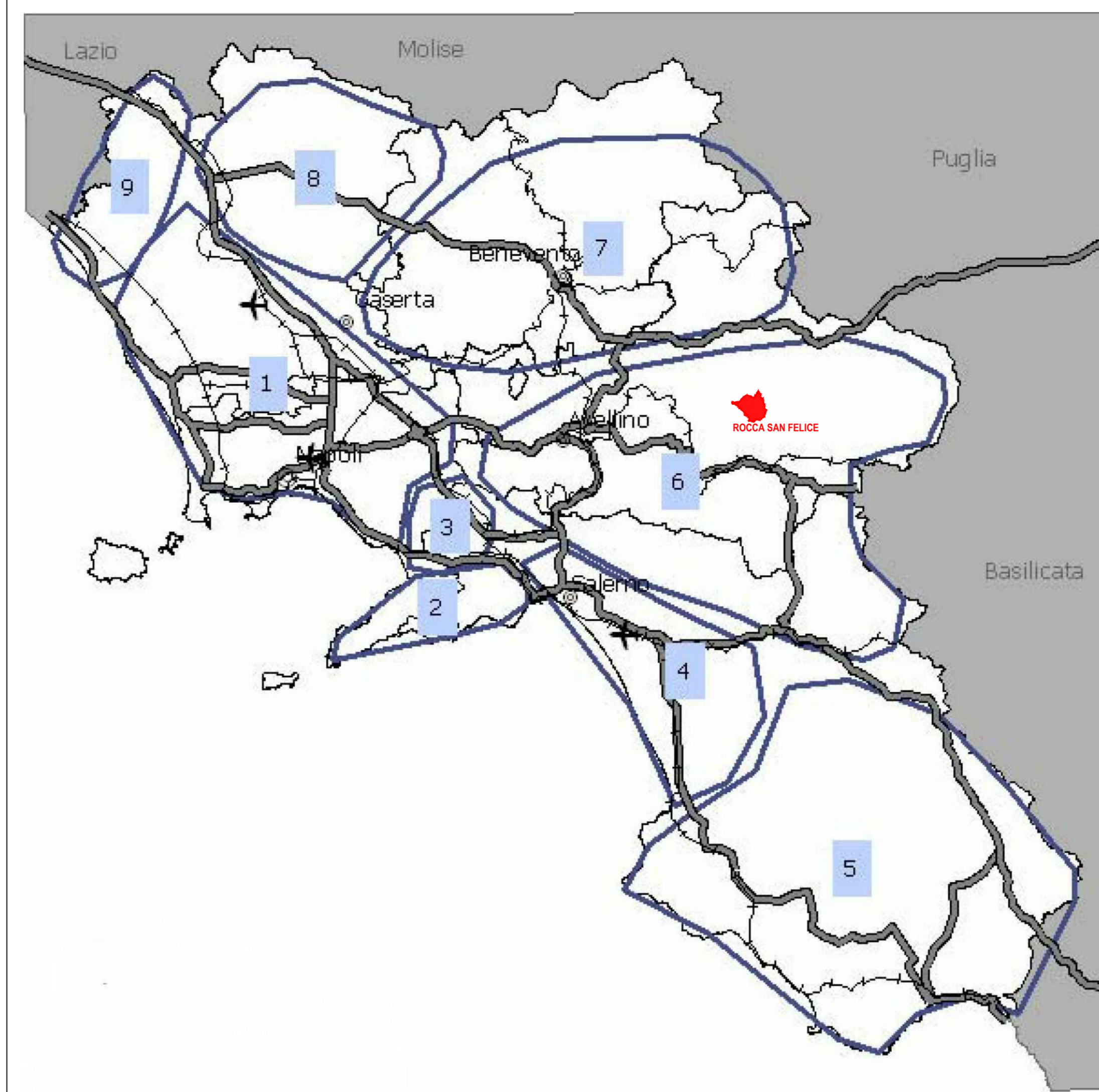

- Aeroporti
- Ferrovie
- Arterie stradali principali
- Ambienti insediativi

**Terzo Quadro Territoriale di Riferimento  
SISTEMI TERRITORIALI DI SVILUPPO**

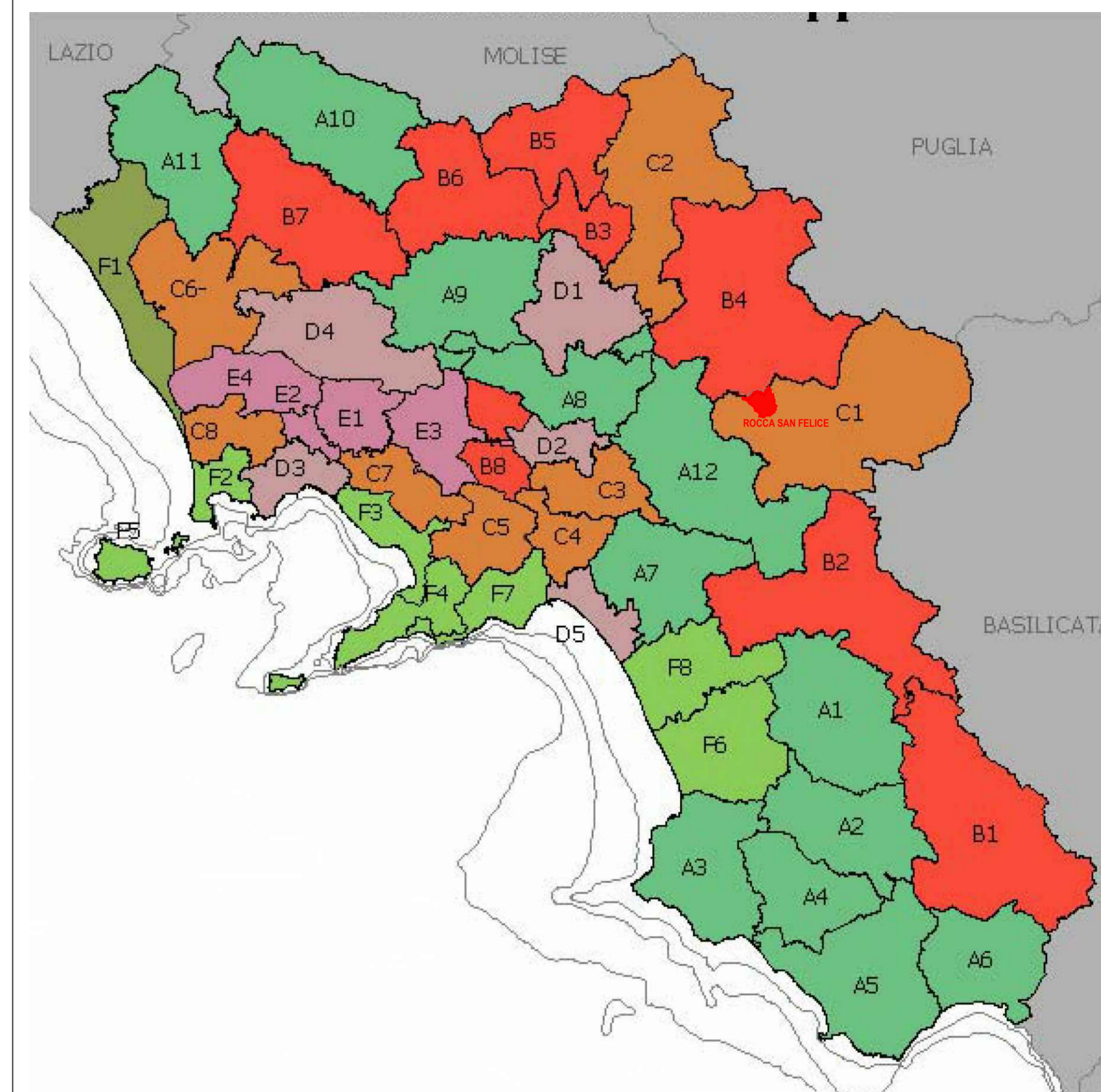

- A1 - ALBURNI
- A10 - MATESE
- A11 - MONTE SANTA CROCE
- A12 - TERMINIO CERVALTO
- A2 - ALTO CALORE SALERNITANO
- A3 - ALENTO MONTE STELLA
- A4 - GELBISON CERVATI
- A5 - LAMBRO EMINGARDOI
- A6 - BUSSENTO
- A7 - MONTI PIACENTINI TERMINIO
- A8 - PARTENIO
- A9 - SISTEMA URBANO BENEVENTO
- B1 - VALLO DI DIANO
- B2 - ANTICA VOLCEJ
- B3 - PIETRALCINA
- B4 - VALLEDELL'URFITA
- B5 - ALTO TAMMARO
- B6 - TITERNO
- B7 - MONTE MAGGIORE
- B8 - ALTO CLANIO
- C1 - ALTA IRPINIA
- C2 - FORTORE
- C3 - SOLOFRANA
- C4 - VALLE IRNO
- C5 - AGRO NOCERINO SARNESE
- C6 - PIANURA INTERNA CASERTANA
- C7 - COMUNI VESUVIANI
- C8 - AREA GIUGLIANESE
- D1 - SISTEMA URBANO BENEVENTO
- D2 - SISTEMA URBANO AVELLINO
- D3 - SISTEMA URBANO NAPOLI
- D4 - SISTEMA URBANO CASERTA E ANTICA CAPUA
- D5 - AREA URBANA SALERNO
- E1 - NAPOLI NORD - EST
- E2 - NAPOLI NORD
- E3 - NOLANO
- E4 - SISTEMA AVERSANO
- F1 - LITORALE DOMITIO
- F2 - AREA FLEGREA
- F3 - MIGLIO D'ORO - TORRE STABIESE
- F4 - PENISOLA SORRENTINA
- F5 - ISOLE MINORI
- F6 - MAGNA GRECIA
- F7 - PENISOLA AMALFITANA
- F8 - PIANA DEL SELE

**Quarto Quadro Territoriale di Riferimento  
CAMPI TERRITORIALI COMPLESSI**



- Campi Territoriali Complessi**
- 1- Graianise
  - 2- Area Urbana Casertana
  - 3- Direntice Nord Napoli Caserta
  - 4- Area Interprovinciale Caserta Benevento Avellino
  - 5- Area Avellinese
  - 6- Costa Salernitana
  - 7- Costa Sorrentina
  - 8- Litorale Domitio
  - 9- Area Vetustiana
  - 10- Campi Flegrei

- Aeroporti
- Rete ferroviaria**
- rete ferroviaria di progetto
- linee A/VAC previste
- Rete Stradale**
- rete autostradale
- viabilità primaria
- nuova realizzazione

**SCHEMA DI ARTICOLAZIONE DEI PAESAGGI DELLA CAMPANIA**

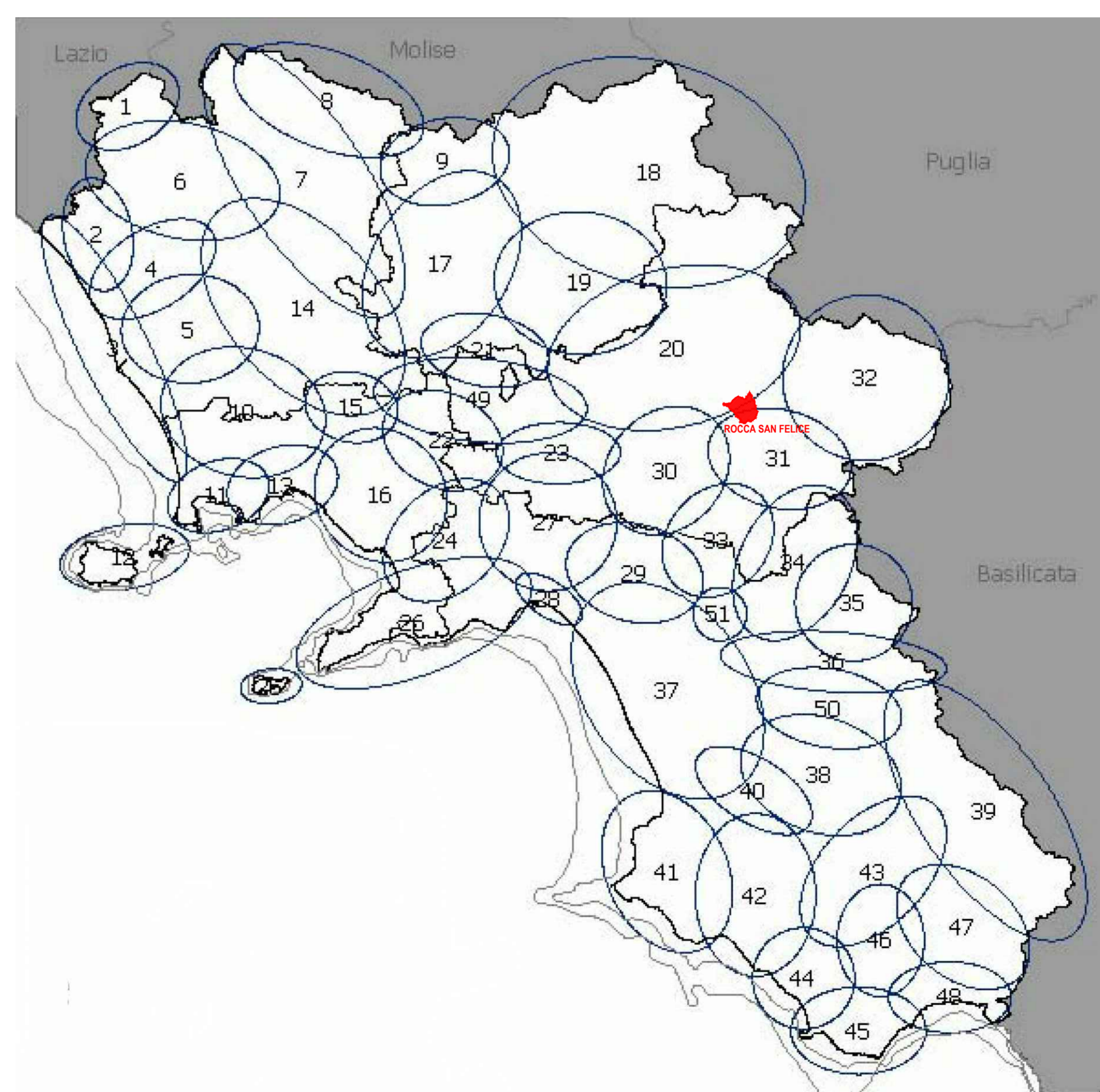

- Ambiti di Paesaggio**
1. Alto Garigliano
  2. Basso Garigliano
  3. Litorale domizio
  4. Piana di carinola
  5. Piana del Volturmo
  6. Vulcano di Roccamonfina
  7. Medio Volturmo
  8. Matese
  9. Alto Lirerno
  10. Pianura Flegrea
  11. Campi Flegrei
  12. Isole di Ischia e Procida
  13. Napoli
  14. Casertano
  15. Acerrano
  16. Vesuvio
  17. Taburno e Valle telesina
  18. Fortore e Tammaro
  19. Beneventano
  20. Collina dell'Ufita
  21. Valle Caudina
  22. Nolano
  23. Conca dell'Avellino
  24. Piana del Sarno
  25. Capri
  26. C. Amalfitana, Sorrentina e Lattari
  27. Valle dell'Irno
  28. Salerno
  29. Picentini occidentali
  30. Monte terminio
  31. Valle dell'Ofanto
  32. Alta Baronia
  33. Monti Picentini
  34. Alto Sele
  35. Alto Tanagro
  36. Valle del Tanagro
  37. Piana del Sele
  38. Val Calore
  39. Vallo di Diano
  40. Dorsale del Chianello
  41. Monte Stella
  42. Valle dell'Alento
  43. Massiccio del Gelbison Cervati
  44. Pisciotano
  45. Bulgheria
  46. Alto Mingardo
  47. Alto Bussento
  48. Golfo di Policastro
  49. Partenio
  50. Alburni
  51. Valle di Campagna